



## ***Dia Mundial da Abelha***

**Vilton Júnior**  
**DEPPS**



# Senar - Missão

Educação  
Profissional

ATeG

PS



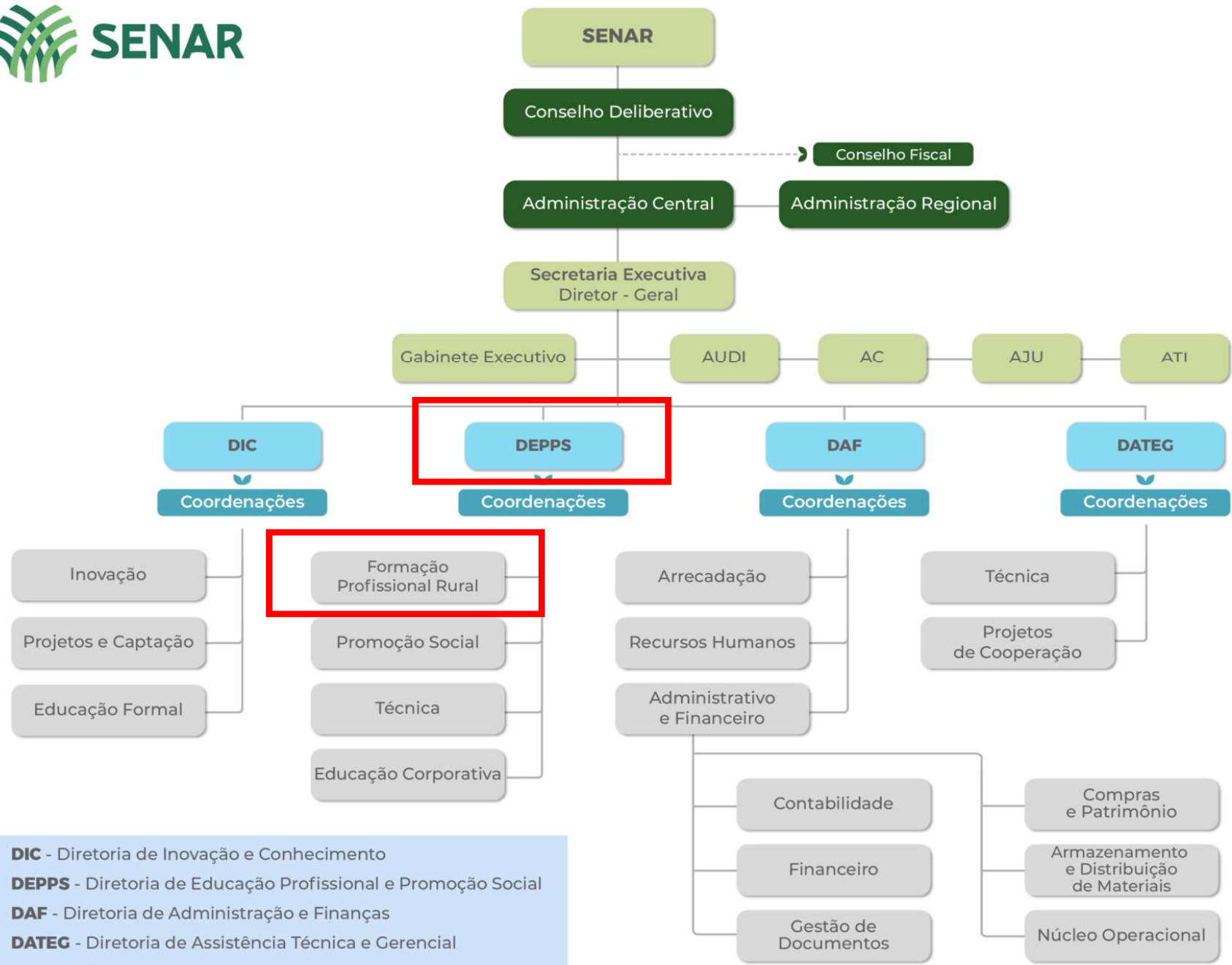

- DIC** - Diretoria de Inovação e Conhecimento
- DEPPS** - Diretoria de Educação Profissional e Promoção Social
- DAF** - Diretoria de Administração e Finanças
- DATEG** - Diretoria de Assistência Técnica e Gerencial
- AUDI** - Assessoria de Auditoria Interna
- AC** - Assessoria de Comunicação
- AJU** - Assessoria Jurídica
- ATI** - Assessoria de Tecnologia da Informação

# Formação Profissional Rural – FPR Apicultura

## Natureza de programação

- Qualificação profissional básica
- Aperfeiçoamento
- Atualização
- Especialização

## Tipo de programação

- Cursos
- Treinamentos
- Seminários
- Oficinas





Tabela 10 - Participantes e Turmas de FPR por Ocupação (CBO)

Ocupações da CBO	Participante		Turma	
	Nº	%	Nº	%
Trabalhador volante da agricultura - 622020	217.002	21,7	7.716	12,4
Tratorista agrícola - 641015	69.500	7,0	5.723	9,2
Trabalhador da pecuária (bovinos leite) - 623115	39.695	4,0	2.873	4,6
Auxiliar de escritório, em geral - 411005	28.942	2,9	506	0,8
Trabalhador na apicultura - 623410	28.002	2,8	2.032	3,3
Assistente administrativo - 411010	26.687	2,7	1.608	2,6
Produtor agropecuário, em geral - 611005	25.512	2,6	1.427	2,3
Padeiro - 848305	21.727	2,2	1.212	1,9
Trabalhador agropecuário em geral - 621005	19.677	2,0	1.294	2,1
Eletricista de manutenção eletroeletrônica - 951105	19.616	2,0	1.659	2,7
Trabalhador da pecuária (equinos) - 623125	18.514	1,9	1.441	2,3
Trabalhador no cultivo de árvores frutíferas - 622505	18.222	1,8	1.268	2,0
Supervisor de exploração agropecuária - 620110	16.431	1,6	1.235	2,0
Trabalhador da pecuária (bovinos corte) - 623110	16.174	1,6	1.082	1,7
Defumador de carnes e pescados - 848105	14.648	1,5	1.163	1,9

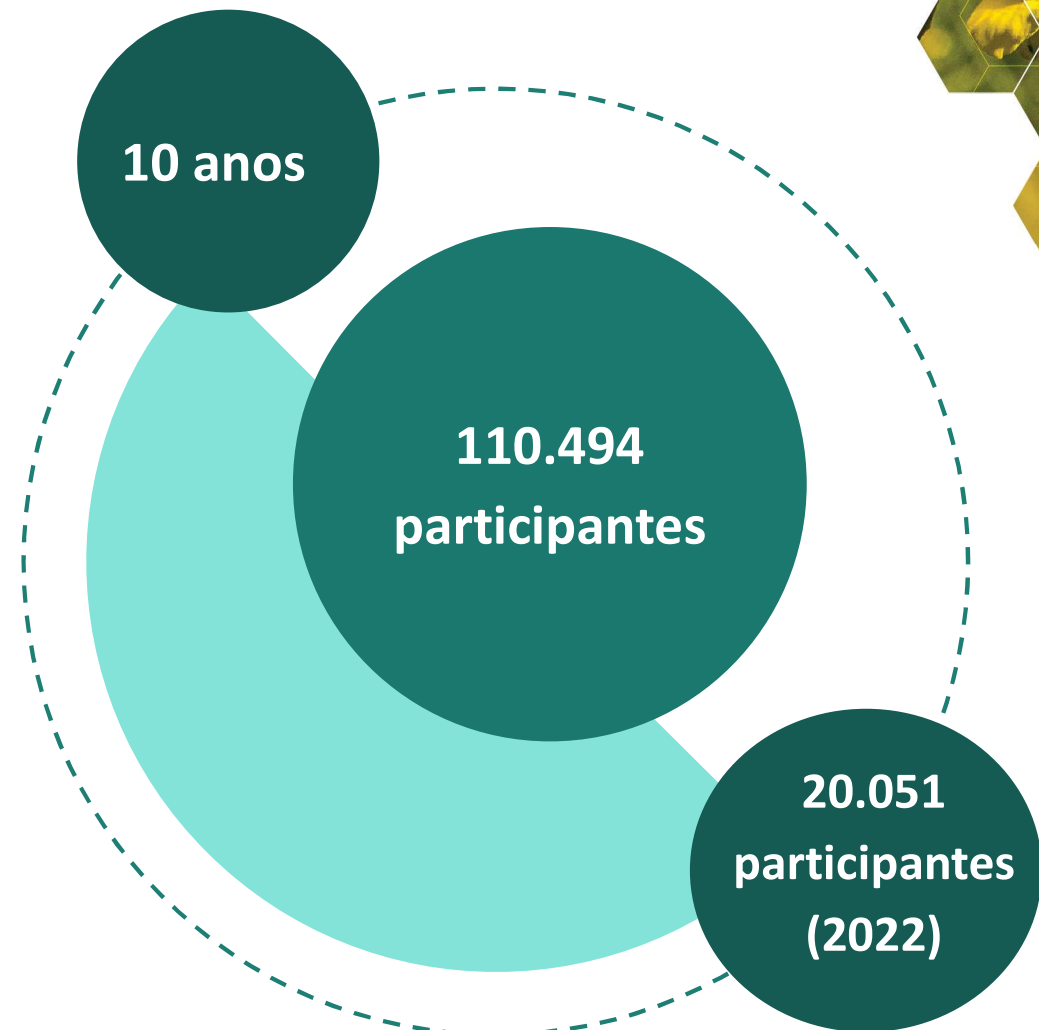

## Portólio FPR (presencial)

- Apicultura básica, intermediária e avançada
- Implantação do apiário
- Gestão e planejamento do apiário
- Alimentação de abelhas
- Produção e beneficiamento do mel
- Produção de pólen
- Processamento de cera
- Produção de geleia real
- Produção de rainha
- Produção de própolis
- Seminário em apicultura







BAHIA  
(FPR)

2021: 484 PARTICIPANTES

2022: 590 PARTICIPANTES

# Lições aprendidas com a pandemia!!!







MINICURSOS



VÍDEO 360



REALIDADE VIRTUAL



PORTAL EAD



RA



VÍDEOS



CARTILHAS EBOOK



WHATSAPP



PORTFOLIO INTERATIVO



APP



CAPACITAÇÃO ATEG E DEPPS



FORMAÇÃO DE AGENTES



PODCAST



TELEMEDICINA

# Coleção Senar Cartilhas



**CARTILHAS DA COLEÇÃO SENAR AGORA NA PALMA DA SUA MÃO**



-  Recursos de voz (busca e leitura)
-  Opções para anotações e salvar favoritos
-  Acesso a cartilha online e offline
-  Compartilhamento de conteúdo

**BAIXE GRATUITAMENTE ESTANTE VIRTUAL COLEÇÃO SENAR**

Download on the  App Store

Available on the  Google Play



1211 downloads

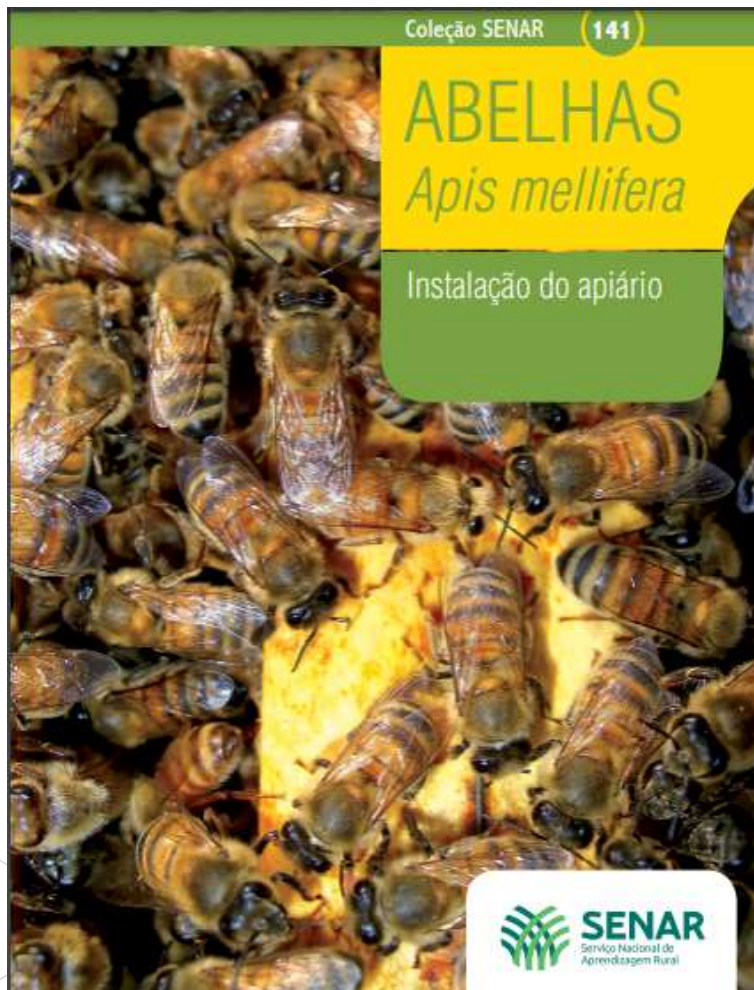

1112 downloads







## Tour virtual em 360°

Tecnologia educacional

+ de 1.600  
visualizações

- Tecnologia que possibilita a visualização de forma real e imersiva
- Acesso pelo computador, celular ou tablet e ainda com o uso de óculos de Realidade Virtual.



Queijaria artesanal  
(Agosto de 2022)



Pulverizador autopropelido  
(Abril de 2023)





# TOUR 360 APICULTURA





# Acordo de Cooperação Técnica



**Meio Ambiente**





# Manejo Prod

Conheça, neste curso, as boas p  
Ambiente.

matricule-se

Carga horária  
5 horas



**Lançamento: 24/10/2022**

**23 turmas lançadas (3 andam.)  
4060 matrículas efetivadas  
2414 concluintes (73,5%  
conclusão)**

**Indicadores satisfação**

**98,9% recomendaria o curso  
97,9% expectativas atendidas  
99,5% aplicabilidade na prática**



adeia produtiva Cole

olvido em parceria com A.B.E.L.H.A e Embrapa Meio

Com  
Certificado

Curso  
Sem tutoria





# Vídeos sobre apicultura e meliponicultura

The screenshot shows a website interface with a dark green header containing the SENAR logo and navigation links: ALIMENTAR, ACESSAR, INSTITUTO, FACILIDADE. On the right, there are search and contact options: 'Pesquisar' and 'Fale Conosco'. The main content area features a 'Lançamentos' section with a video player. The video player displays a man in a dark polo shirt standing behind a table outdoors, with a blender, a water bottle, and a glass. The video title is 'Alimentação artificial de colônias de Apis mellifera'. Below the video, there is a caption: 'O Serviço Nacional de Aprendizagem Rural (Senar) apresenta neste vídeo alguns conceitos importantes sobre a alimentação artificial de colônias de Apis Mellifera.' To the right of the video player, there are thumbnails for other videos: 'Boa pro...' and 'Floradas'. A green chat icon is visible in the bottom right corner of the website screenshot.





VEM AÍ...





SENAR



A.B.E.L.H.A.  
Associação Brasileira de Apicultores

LANÇAMENTO

# Captura de abelhas sem ferrão

Conheça o curso

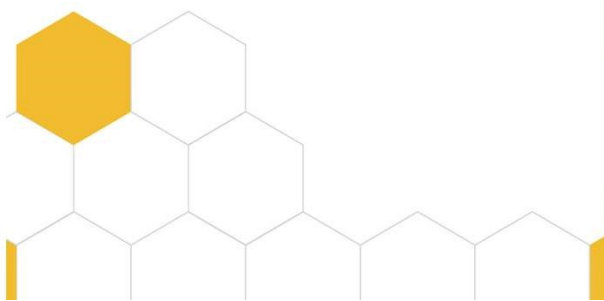



# Captura de abelhas sem ferrão

Nele você vai aprender



Tudo o que você precisa saber sobre enxameação;



Como fazer a preparação do atrativo



Como confeccionar e instalar o ninho-armadilha



Quais autorizações são necessárias e como consegui-las;



Como fazer a transferência para as caixas de criação

NO BRASIL





# DEPPS

Diretoria de Educação Profissional  
e Promoção Social

# OBRIGADO!!

[vilton.junior@senar.org.br](mailto:vilton.junior@senar.org.br)

