

Dia Mundial da Abelha

Resultados da Assistência Técnica e
Gerencial – **ATeG APICULTURA**





O que é ATeG

Consiste em disseminar tecnologias e **práticas gerenciais**, por meio de um processo educativo, regular, focado na **geração de renda e aumento da produção** com respeito ao **meio ambiente**.

Como atuamos



Estados

Municípios

Propriedades Atendidas
(2014 a 2023)

27

3.837

254.840*

Equipe de Campo

6.413



27 coordenadores



355 supervisores



6.031 técnicos de campo

Visitas

Projetos

2,8 milhões

1262



*SISATeG – dados de até 02/05/2023

Cadeias produtivas



BV leite
BR 37,4%



BV Corte
BR 13,1%



Fruticultura
BR 11,2%



Ovinocaprinocultura
BR 8,4%

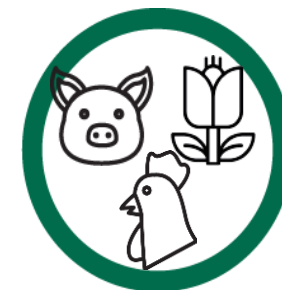

Outras Atividades
6,3%



Café
8,1%



Hortaliças
BR 7,6%



Apicultura
BR 5,2%

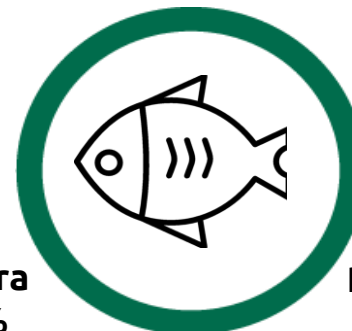

Piscicultura
BR 2,4%



31
atendidas

Perfil fundiário da ATeG

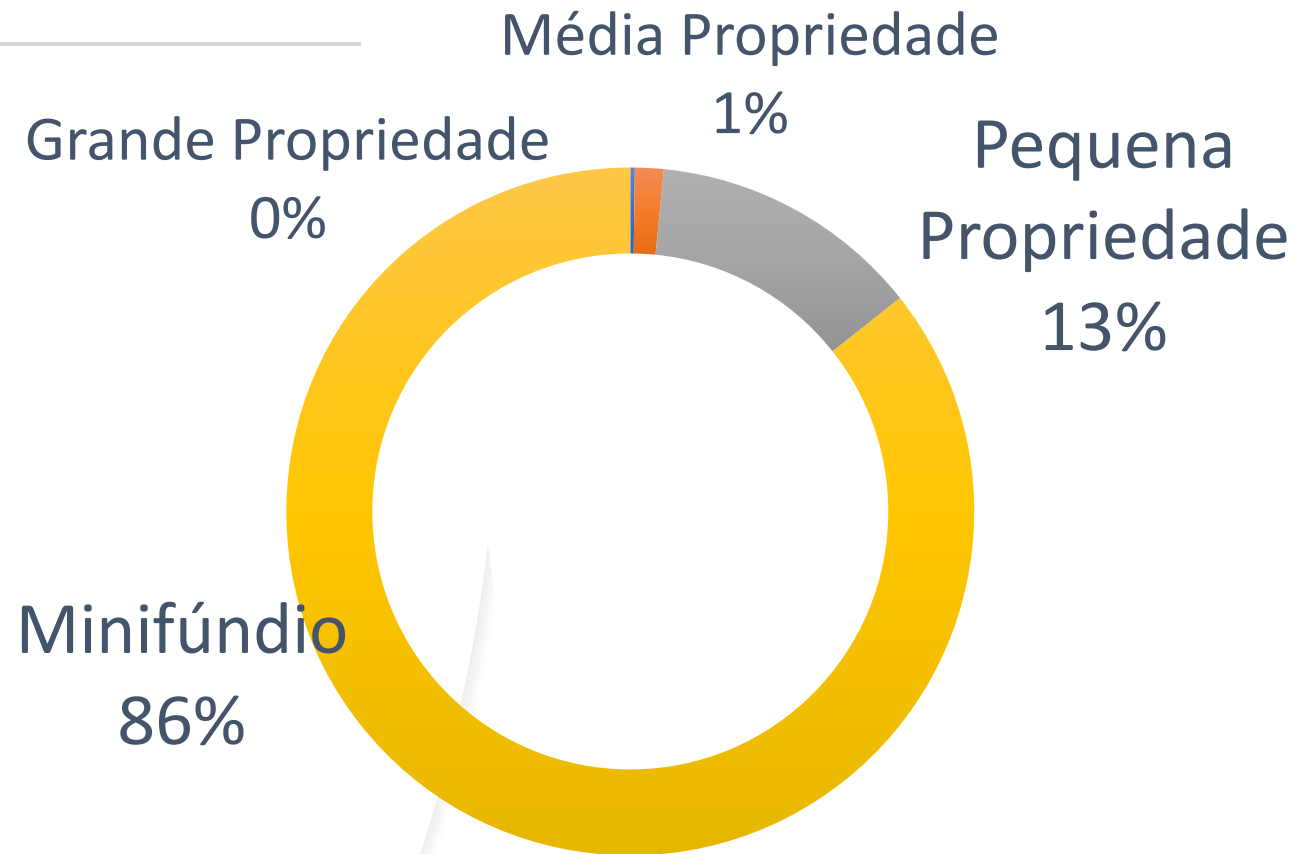

O que representamos

Apicultura



9.942 mil
produtores/ano



1,7 mil
toneladas/ano



R\$ 32
milhões/ano





Desafios ATeG | Apicultura

Pensar no **Produtor Rural**

- Simplificar a operação;
- Usar linguagem adequada;
- Gestão pode começar do mais simples;
- Fazer anotações;
- Ter os registros disponíveis;
- Aumentar a cada ano o número de produtores atendidos.

CRONOGRAMA TÉCNICO

Como preencher a tabela:

Atividade	Suas Atividades	Jan.	Fev.	Mar.	Abr.
Limpeza de área					
Revisão de colmeias					
Manutenção de quadros, caixas e núcleos					
Troca de cera alveolada					
Troca de rainhas					
Revisão de veículos					
Alimentação das abelhas					
Fornecimento de água					
Acompanhamento das floradas					
Migração de apiário					

ATIVIDADES

- Mão de obra geral.
- Administração e gestão.
- Alimentação das abelhas.
- Manutenção de apiário.
- Transporte.
- Comercialização.
- Mão de obra familiar.

ITENS DE DESPESAS

- Mão de obra.
- Impostos e taxas administrativos, arrendamento.
- Internet.
- Telefone.
- Mel, açúcar, ração, pólen, soja etc.
- Arames, cera bruta, cera alveolada, pregos, grampos, etc.
- Alcool, gasolina, óleo diesel, fretes, manutenções de veículos, impostos e taxas de veículos, etc.
- Embalagens, impostos e taxas de comercialização, transporte.
- Outras despesas não descritas acima.

Caro apicultor, nesta etapa das anotações, é preciso registrar as receitas geradas pela atividade. Na apicultura, existem diversos produtos que podem ser comercializados, portanto, é importante realizar a anotação separada por item de produção. Dessa forma, devemos anotar as vendas de mel, própolis, cera bruta ou alveolada, geleia real, pólen, rainhas, enxames, caixas, etc.

Como preencher a tabela:

Identifique o item de receita

Data	Receita	Unidade	Quant.	Valor unitário (R\$)	Valor total (R\$)	Observações
01/08/2017	Mel	Kg	20	R\$10,00	R\$200,00	
02/08/2017	Própolis	Kg	2	R\$120,00	R\$240,00	
03/08/2017	Cera bruta	Kg	5	R\$15,00	R\$75,00	
04/08/2017	Enxame	Unidade	2	R\$80,00	R\$160,00	
04/08/2017	Rainhas	Unidade	3	R\$18,00	R\$54,00	

Receitas nas fazendas

Apicultura



Grupo Fazendas 20-21

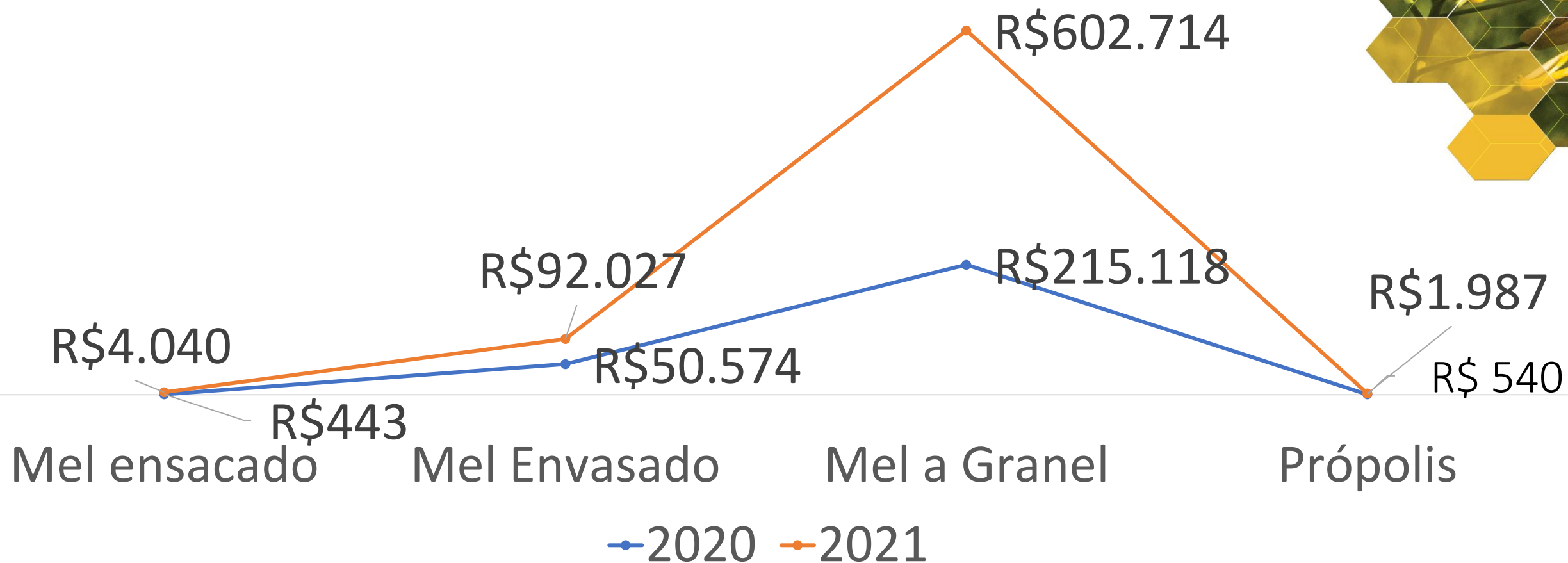

Receitas nas fazendas

Apicultura



Grupo Fazendas 21-22

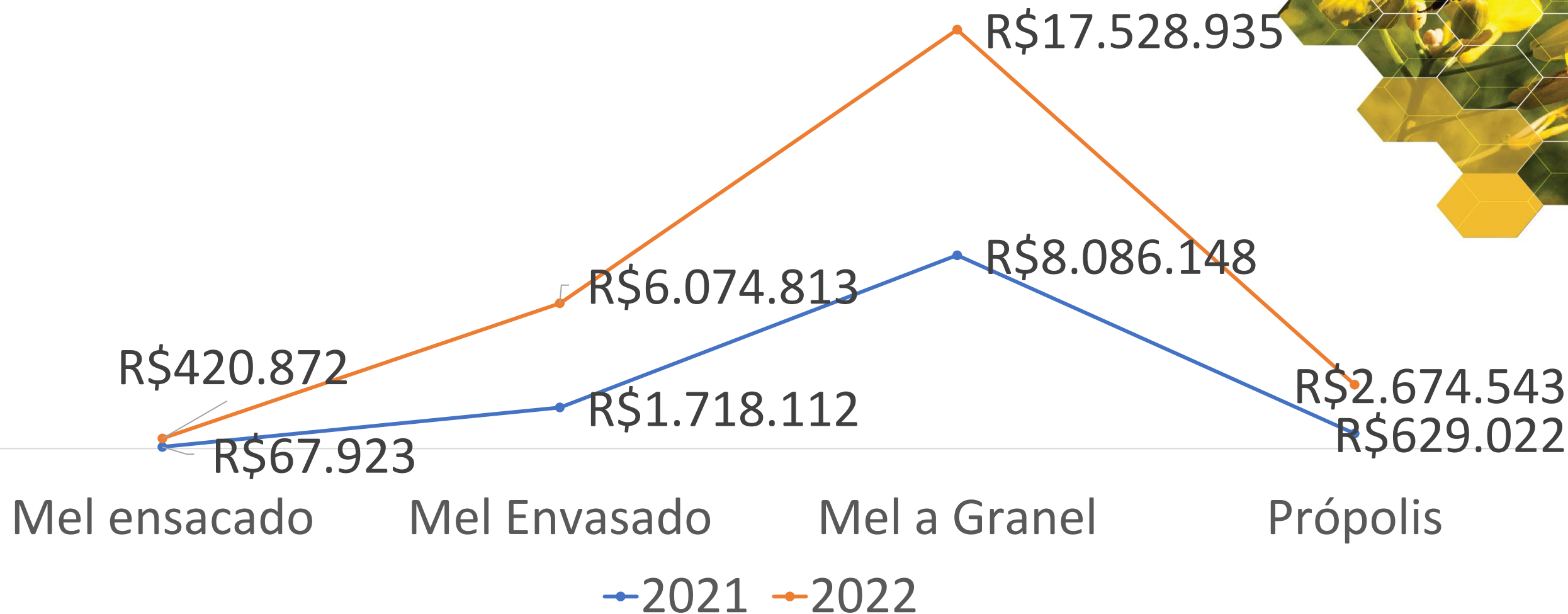

Principais despesas

Apicultura



Distribuição das principais despesas

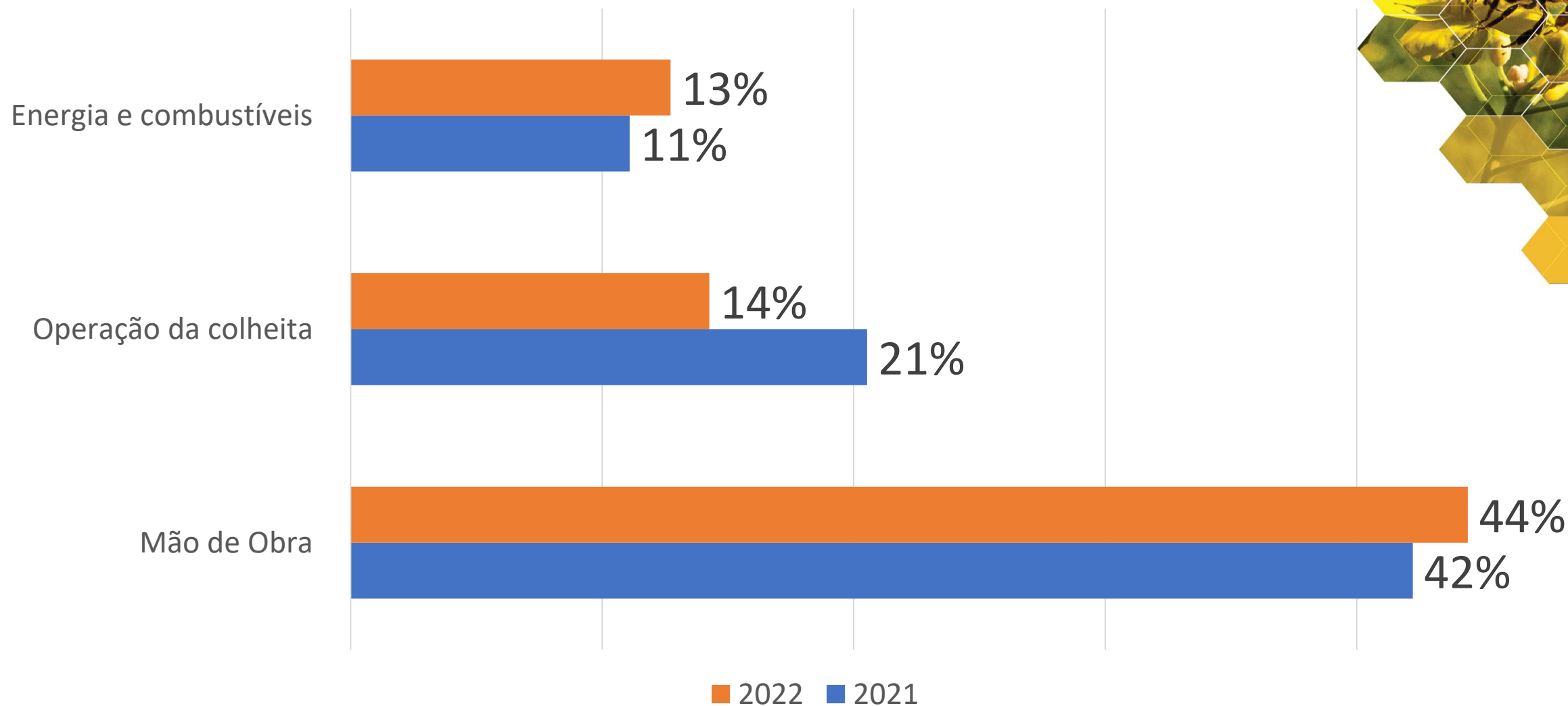

Boletim Apicultura

Cases Projeto Agronordeste

2021 – 2.440 produtores



Produtores
Masc.
89,32%

Produtores
Fem.
10,68%

FAIXA ETÁRIA:

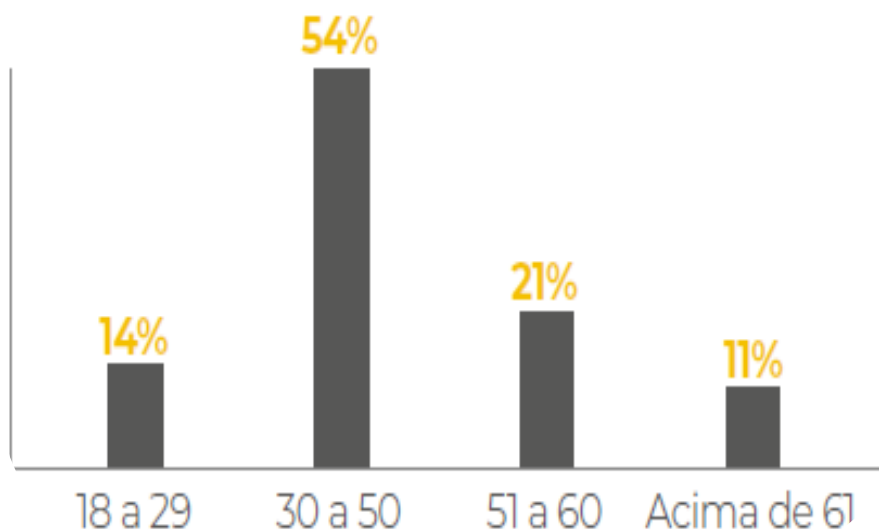

Desagregação da receita bruta da atividade

Item de receita	Valor
Venda de mel a granel	R\$ 9.723.186,10
Venda de mel envasado	R\$ 1.709.995,37
Venda de cera alveolada	R\$ 176.144,62
Venda de cera bruta	R\$ 128.153,94
Outra receita	R\$ 90.214,19
Venda de bem	R\$ 61.025,54
Venda de mel ensacado	R\$ 51.325,75
Venda de enxame com caixa	R\$ 46.325,00
Venda de própolis	R\$ 32.831,86
Venda de cera limpa	R\$ 4.475,94
Venda de animal	R\$ 4.000,00
Venda de enxame sem caixa	R\$ 2.150,00
Venda de rainha	-
Total de receitas	R\$ 12.029.828,31

Perfil Fundiário	%
Grande Propriedade	0,21%
Média Propriedade	1,35%
Minifúndio	85,65%
Pequena propriedade	12,79%
Total geral	100%

Desafios da Apicultura

Projeto Cadeias Produtivas

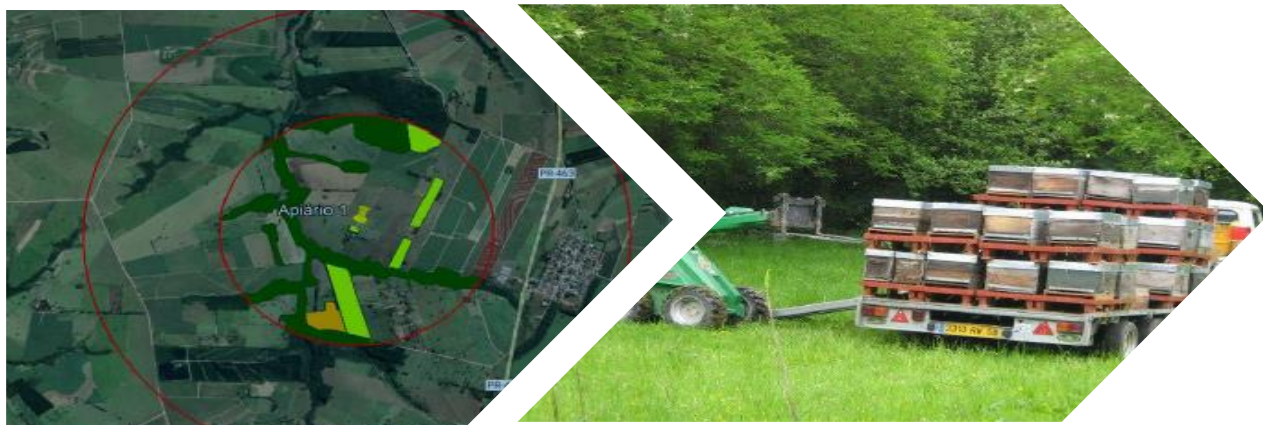

Academia ATEG



Academia ATEG - Academia ATEG x +

academiaateg.senar.org.br/resenhas

GRAVADA Disponível

Resenha

Indicadores técnicos da apicultura

Heber Luiz Pereira, especialista em Produção Animal, com ênfase em apicultura. 100% Online

SENAR SAIBA MAIS →

GRAVADA Disponível

Resenha

Nutrição de abelhas

Heber Luiz Pereira, especialista em Produção Animal, com ênfase em apicultura. 100% Online

SENAR SAIBA MAIS →

GRAVADA Disponível

Resenha

Substituição de rainhas

Heber Luiz Pereira, especialista em Produção Animal, com ênfase em apicultura. 100% Online

SENAR SAIBA MAIS →

03 temas, total de 264 participantes
Próximas:

- Boas práticas na produção de mel – 19/jun
- Sanidade apícola – 21/jul
- Serviço de polinização – 21/ago

ATeG Apicultura

Na visão do produtor



YouTube

Pesquisar

CNA SENAR ICNA

Juntos somos mais fortes

Sistema CNA/Senar

@AgroForteBrasilForte 84,5 mil inscritos 6,2 mil vídeos

Inscrito

INÍCIO VÍDEOS SHORTS AO VIVO PODCASTS PLAYLISTS COMUNIDADE CANAIS

NOSSO AGRO

No Senar Visita, vamos saber como evitar a enxameação nas colmeias, que pode prejudicar a produção de mel

0:01 / 3:30

NOSSO AGRO

Na Bahia, vamos conhecer três irmãs dedicadas a produção de mel, com apoio do programa Agronordeste/ATeG do Senar

0:01 / 6:11

1:07 / 2:40

2:26 / 4:19

NOSSO AGRO - Na Bahia, vamos conhecer três irmãs dedicadas a produção de mel, com apoio do Senar

Sistema CNA/Se... Inscrito 57 Compartilhar

ar/MS Transformando Vidas: Apicultura

~Senar Apicultura é destaque na BAHIA RURAL

Dia Mundial da Abelha

Obrigado!
Rafael.costa@senar.org.br

