

# PASSO A PASSO DA REGULARIZAÇÃO AMBIENTAL E ONDE O RETIFICAR VAI ATUAR:

## OBJETIVO DO RETIFICAR:

**DESTRAVAR A REGULARIZAÇÃO AMBIENTAL DO PRODUTOR RURAL A PARTIR DO FORTALECIMENTO DOS SINDICATOS RURAIS PARA ATUAREM NAS RETIFICAÇÕES DOS CADASTROS AMBIENTAIS RURAIS (CAR).**

## Inscrição no CAR:

O produtor acessa a Central do Proprietário Possuidor ([www.car.gov.br](http://www.car.gov.br)) e apresenta documentos e um mapa com as informações ambientais da propriedade, contendo: APP, Reserva Legal, Áreas de Uso Restrito, Áreas de Servidão Administrativa e Cobertura do Solo.

## Acompanhamento/Retificação:

O produtor acompanha a análise do seu CAR e, se solicitado pelo órgão competente, faz retificações. Feitas todas as retificações, o estado conclui a análise do CAR e identifica se há passivos a serem recuperados ou se a propriedade está ambientalmente regular.

## Adesão ao Programa de Regularização Ambiental (PRA)

O PRA apresenta as regras para a recuperação dos passivos ambientais identificados no CAR.

## Elaboração e execução do projeto de recuperação dos passivos ambientais

Com base no PRA, o produtor apresenta um projeto de recuperação dos passivos e assina um Termo se comprometendo a executar o projeto.



## Monitoramento

Todo o processo de execução do PRADA é monitorado pelo órgão estadual competente. Até a completa regularização ambiental.

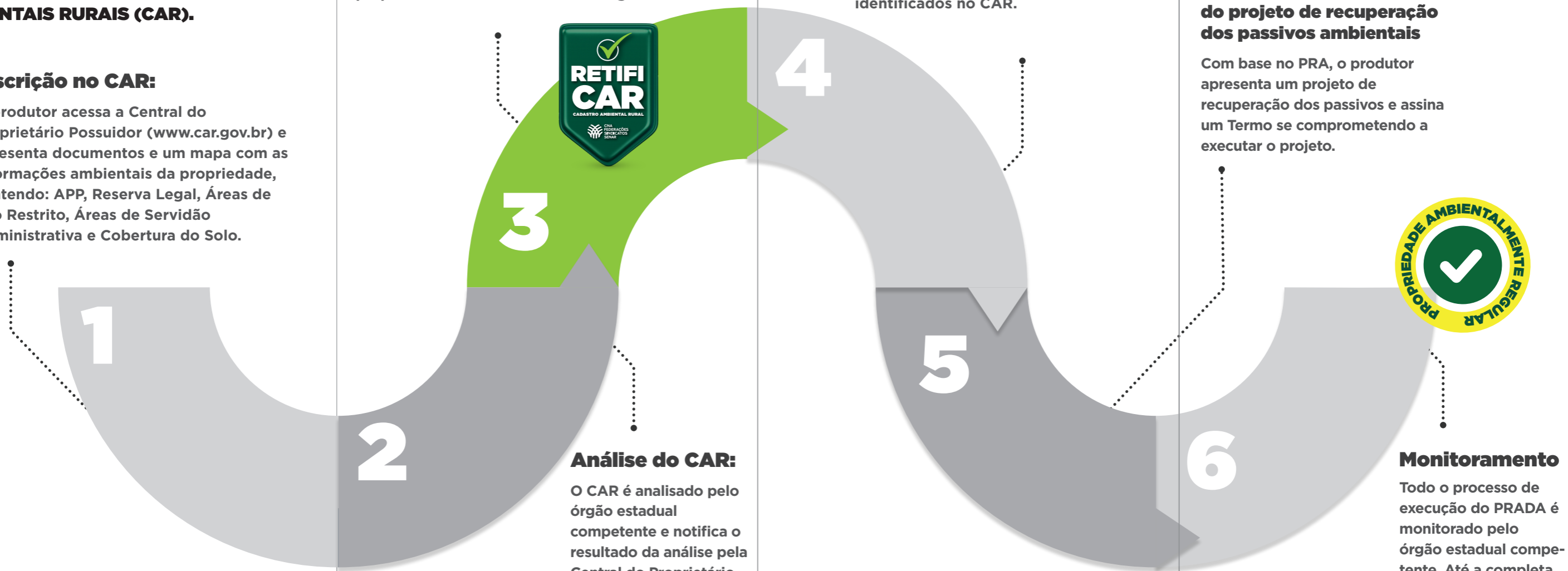

1

2

3

4

5

6

## Análise do CAR:

O CAR é analisado pelo órgão estadual competente e notifica o resultado da análise pela Central do Proprietário Possuidor.

## **BENEFÍCIOS:**

- ✓ **Acesso ao crédito rural com melhores condições de financiamento;**
- ✓ **Oportunidade para certificações ambientais;**
- ✓ **Acesso ao mercado de Cotas de Reserva Ambiental (CRA);**
- ✓ **Pagamentos por Serviços Ambientais (PSA).**

**Produtor, procure o seu **sindicato rural**, ele vai te orientar a retificar o seu CAR e percorrer todas as etapas da **regularização ambiental**.**



**PRODUTOR QUE  
RETIFICA O CAR  
SÓ TEM A GANHAR**

**A Regularização Ambiental Rural é um conjunto de ações estabelecidas no Código Florestal para garantir o equilíbrio ambiental e produtivo do imóvel rural. O primeiro passo é o Cadastro Ambiental Rural (CAR). Em seguida, é preciso acompanhar sua análise pelo órgão estadual competente e realizar as retificações necessárias.**

**Para isso, o Sistema CNA vai te ajudar com o RetifiCAR.**

**Procure seu sindicato rural e saiba o que é preciso fazer para continuar tendo acesso a todos os benefícios que só o CAR retificado pode oferecer.**

**Produtor que retifica o CAR só tem a ganhar.**

